

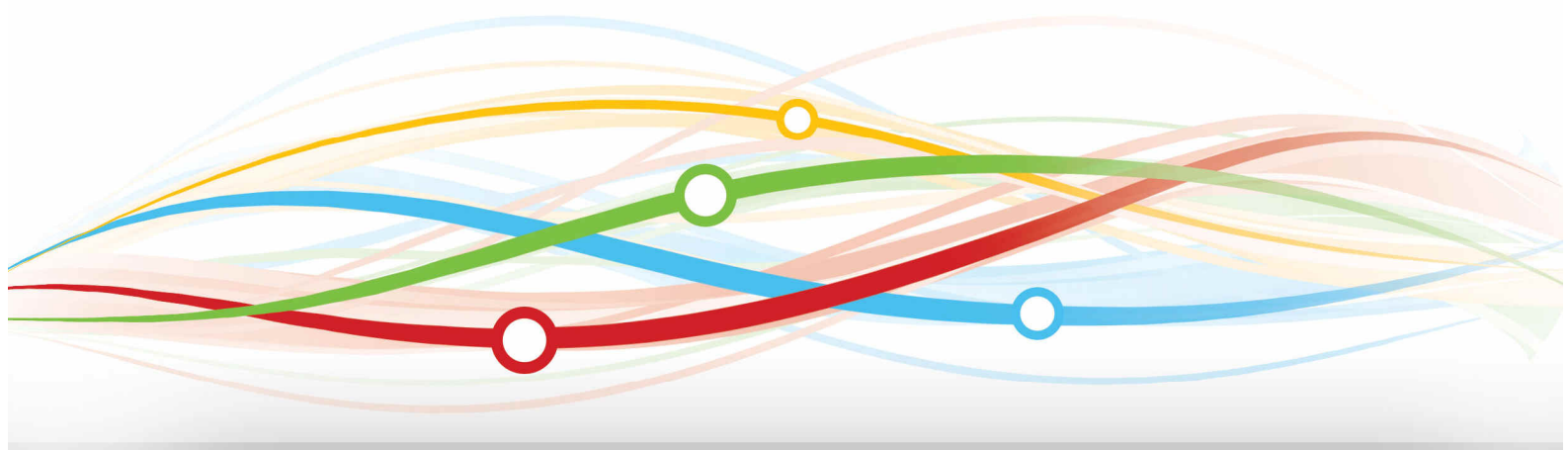

Gestione Patrimonio
Informativo e Statistica

Focus “Principali dati della scuola – Avvio Anno Scolastico 2018/2019”

Settembre 2018





I dati elaborati e qui pubblicati sono patrimonio della collettività: è consentito il loro utilizzo e la loro pubblicazione con la citazione della fonte ("Fonte: MIUR -Ufficio Gestione Patrimonio Informativo e Statistica"; "Fonte: elaborazione su dati MIUR - Ufficio Gestione Patrimonio Informativo e Statistica").

La pubblicazione è stata curata da Francesca Palmi.

Hanno collaborato: Daniela Di Ascenzo, Paola Di Girolamo, Carla Borrini.

MIUR - Direzione Generale per i contratti, gli acquisti e per i sistemi informativi e la statistica
Ufficio Gestione Patrimonio Informativo e Statistica

Introduzione

Il presente documento fornisce una sintesi dei principali dati relativi alla scuola statale, derivanti dalle procedure di organico per l'anno scolastico 2018/2019¹, in riferimento alle sedi scolastiche, alla numerosità degli alunni e delle classi, alla consistenza delle dotazioni organiche del personale docente, sia su posti comuni sia su posti di sostegno.

In appendice si presenta, inoltre, un quadro sulle scuole paritarie, in termini di alunni e scuole, riferiti all'anno scolastico appena concluso, dati che derivano dalle Rilevazioni sulle scuole.

Le Istituzioni scolastiche statali

Il numero di Istituzioni principali sedi di direttivo è pari a 8.290, comprese le sedi sottodimensionate, di cui 130 sono Centri Provinciali per l'Istruzione degli Adulti e 8.160 sono Istituzioni scolastiche (Tab. 1). Queste ultime sono distribuite fra 420 Direzioni Didattiche, 4.867 Istituti Comprensivi, 175 Istituti principali di I grado e 2.698 Istituzioni del II ciclo (Graf. 1).

La Tab. 2 mostra la distribuzione delle Istituzioni scolastiche statali per livello territoriale e tipologia di Istituzione scolastica.

Le 40.879 sedi scolastiche sono rappresentate nel Graf. 2 per livello scolastico e nella Tab. 3 anche con un dettaglio regionale.

¹ I dati di Organico di Fatto si riferiscono alla data del 27 agosto 2018 e quindi sono suscettibili di aggiornamenti.

Tab 1 – Istituzioni scolastiche per regione_ A.S. 2018/2019

| Regione | Istituzioni | | Totale |
|-----------------------|--------------|------------|--------------|
| | Scolastiche | CPIA* | |
| Piemonte | 540 | 12 | 552 |
| Lombardia | 1.123 | 19 | 1.142 |
| Veneto | 593 | 7 | 600 |
| Friuli Venezia Giulia | 167 | 4 | 171 |
| Liguria | 184 | 6 | 190 |
| Emilia Romagna | 524 | 12 | 536 |
| Toscana | 471 | 11 | 482 |
| Umbria | 139 | 1 | 140 |
| Marche | 232 | 5 | 237 |
| Lazio | 717 | 10 | 727 |
| Abruzzo | 194 | 3 | 197 |
| Molise | 53 | 2 | 55 |
| Campania | 988 | 8 | 996 |
| Puglia | 649 | 7 | 656 |
| Basilicata | 114 | 2 | 116 |
| Calabria | 360 | 6 | 366 |
| Sicilia | 841 | 10 | 851 |
| Sardegna | 271 | 5 | 276 |
| Italia | 8.160 | 130 | 8.290 |

CPIA*: Centri Provinciali per l'Istruzione degli Adulti

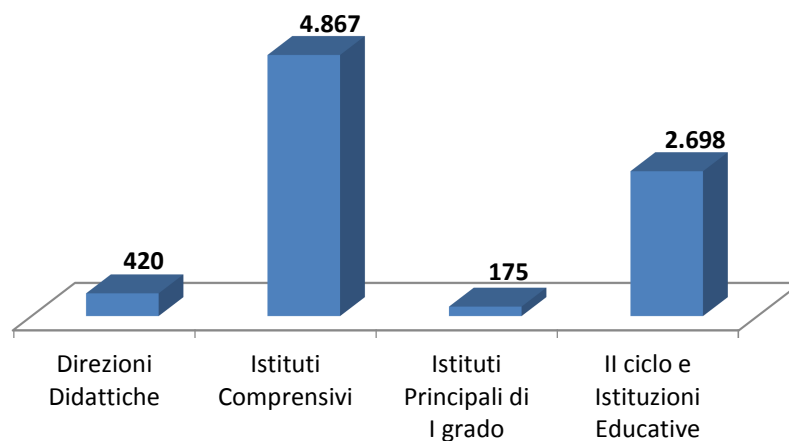
Graf.1 - Istituzioni scolastiche statali per tipologia_ A.S. 2018/2019

Tab.2 - Istituzioni scolastiche statali per tipologia e regione_ A.S. 2018/2019

| Regione | Direzioni Didattiche | Istituti Comprensivi | Istituti Principali di I grado | Totale I ciclo | Il ciclo e Istituzioni Educative | Totale Istituzioni Scolastiche |
|-----------------------|----------------------|----------------------|--------------------------------|----------------|----------------------------------|--------------------------------|
| Piemonte | 24 | 334 | 11 | 369 | 171 | 540 |
| Lombardia | 1 | 773 | 1 | 775 | 348 | 1.123 |
| Veneto | 1 | 393 | 0 | 394 | 199 | 593 |
| Friuli Venezia Giulia | 0 | 108 | 0 | 108 | 59 | 167 |
| Liguria | 0 | 118 | 0 | 118 | 66 | 184 |
| Emilia Romagna | 27 | 312 | 14 | 353 | 171 | 524 |
| Toscana | 17 | 286 | 7 | 310 | 161 | 471 |
| Umbria | 24 | 66 | 5 | 95 | 44 | 139 |
| Marche | 2 | 146 | 0 | 148 | 84 | 232 |
| Lazio | 6 | 461 | 1 | 468 | 249 | 717 |
| Abruzzo | 8 | 115 | 6 | 129 | 65 | 194 |
| Molise | 3 | 26 | 1 | 30 | 23 | 53 |
| Campania | 116 | 504 | 50 | 670 | 318 | 988 |
| Puglia | 82 | 307 | 38 | 427 | 222 | 649 |
| Basilicata | 0 | 72 | 0 | 72 | 42 | 114 |
| Calabria | 3 | 227 | 3 | 233 | 127 | 360 |
| Sicilia | 92 | 465 | 31 | 588 | 253 | 841 |
| Sardegna | 14 | 154 | 7 | 175 | 96 | 271 |
| Italia | 420 | 4.867 | 175 | 5.462 | 2.698 | 8.160 |

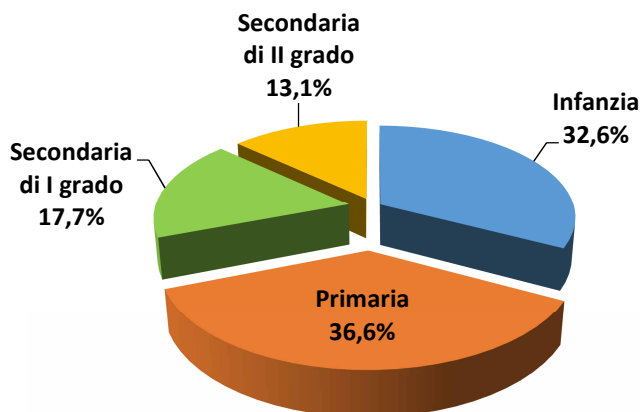
Graf. 2 - Sedi scolastiche statali_ A.S. 2018/2019

Tab. 3 - Sedi scolastiche statali per regione e livello scolastico_ A.S. 2018/2019

| Regione | Infanzia | Primaria | I grado | II grado | Totale sedi scolastiche |
|-----------------------|---------------|---------------|--------------|--------------|-------------------------|
| Piemonte | 1.094 | 1.268 | 524 | 346 | 3.232 |
| Lombardia | 1.334 | 2.188 | 1.097 | 653 | 5.272 |
| Veneto | 605 | 1.369 | 578 | 356 | 2.908 |
| Friuli Venezia Giulia | 300 | 365 | 156 | 123 | 944 |
| Liguria | 310 | 418 | 169 | 124 | 1.021 |
| Emilia Romagna | 733 | 945 | 435 | 303 | 2.416 |
| Toscana | 929 | 937 | 398 | 333 | 2.597 |
| Umbria | 314 | 287 | 112 | 93 | 806 |
| Marche | 492 | 438 | 221 | 157 | 1.308 |
| Lazio | 1.044 | 1.128 | 567 | 456 | 3.195 |
| Abruzzo | 464 | 402 | 212 | 135 | 1.213 |
| Molise | 121 | 122 | 72 | 50 | 365 |
| Campania | 1.550 | 1.485 | 741 | 625 | 4.401 |
| Puglia | 972 | 725 | 415 | 456 | 2.568 |
| Basilicata | 212 | 197 | 135 | 107 | 651 |
| Calabria | 841 | 809 | 439 | 289 | 2.378 |
| Sicilia | 1.521 | 1.398 | 645 | 565 | 4.129 |
| Sardegna | 490 | 479 | 313 | 193 | 1.475 |
| Italia | 13.326 | 14.960 | 7.229 | 5.364 | 40.879 |

Alunni e classi

Gli alunni che nell'anno scolastico 2018/2019 frequenteranno le scuole statali sono 7.682.635, per un totale di 370.611 classi (Tab. 4).

La Tab. 5 rappresenta la distribuzione regionale per livello scolastico degli alunni, delle classi e degli alunni con disabilità.

Tab. 4 - Alunni, classi, alunni con disabilità per regione_ scuole statali A.S.2018/2019

| Regione | Totale | | |
|-----------------------|------------------|----------------|--------------------------|
| | Alunni | Classi | Alunni con disabilità |
| Piemonte | 530.382 | 25.494 | 14.569 |
| Lombardia | 1.188.581 | 54.750 | 40.740 |
| Veneto | 594.915 | 28.165 | 16.962 |
| Friuli Venezia Giulia | 144.004 | 7.424 | 3.646 |
| Liguria | 171.791 | 8.102 | 6.031 |
| Emilia Romagna | 549.100 | 24.902 | 17.534 |
| Toscana | 481.118 | 22.351 | 14.652 |
| Umbria | 117.665 | 5.751 | 3.992 |
| Marche | 210.045 | 10.049 | 6.906 |
| Lazio | 732.994 | 34.517 | 24.432 |
| Abruzzo | 173.061 | 8.605 | 6.685 |
| Molise | 38.079 | 2.052 | 1.078 |
| Campania | 879.561 | 44.301 | 27.581 |
| Puglia | 584.982 | 27.725 | 17.866 |
| Basilicata | 78.054 | 4.168 | 1.861 |
| Calabria | 275.748 | 14.797 | 7.778 |
| Sicilia | 729.810 | 36.219 | 26.299 |
| Sardegna | 202.745 | 11.239 | 7.111 |
| Italia | 7.682.635 | 370.611 | 245.723 |

Tab. 5 - Alunni, classi, alunni con disabilità delle scuole statali per regione e livello scolastico_A.S.2018/2019

| Regione | Infanzia | | | Primaria | | | I grado | | | II grado | | |
|---------------|----------------|---------------|-----------------------|------------------|----------------|-----------------------|------------------|---------------|-----------------------|------------------|----------------|-----------------------|
| | Alunni | Sezioni | Alunni con disabilità | Alunni | Classi | Alunni con disabilità | Alunni | Classi | Alunni con disabilità | Alunni | Classi | Alunni con disabilità |
| Piemonte | 67.229 | 3.084 | 1.310 | 175.653 | 9.199 | 5.146 | 111.974 | 5.304 | 4.203 | 175.526 | 7.907 | 3.910 |
| Lombardia | 110.493 | 4.780 | 2.942 | 430.360 | 21.042 | 16.751 | 265.256 | 12.190 | 12.567 | 382.472 | 16.738 | 8.480 |
| Veneto | 42.463 | 1.930 | 1.126 | 213.637 | 11.005 | 6.795 | 134.907 | 6.271 | 4.963 | 203.908 | 8.959 | 4.078 |
| Friuli V.G. | 15.607 | 773 | 303 | 48.024 | 2.647 | 1.263 | 30.995 | 1.517 | 1.055 | 49.378 | 2.487 | 1.025 |
| Liguria | 19.838 | 863 | 500 | 54.049 | 2.845 | 2.097 | 36.602 | 1.693 | 1.652 | 61.302 | 2.701 | 1.782 |
| Emilia R. | 51.521 | 2.242 | 1.022 | 188.765 | 9.107 | 6.418 | 117.499 | 5.224 | 4.456 | 191.315 | 8.329 | 5.638 |
| Toscana | 64.303 | 2.795 | 1.362 | 150.653 | 7.405 | 4.675 | 98.833 | 4.482 | 3.645 | 167.329 | 7.669 | 4.970 |
| Umbria | 17.744 | 770 | 367 | 37.306 | 2.041 | 1.216 | 24.009 | 1.124 | 967 | 38.606 | 1.816 | 1.442 |
| Marche | 31.659 | 1.394 | 810 | 65.751 | 3.445 | 2.353 | 41.308 | 1.900 | 1.604 | 71.327 | 3.310 | 2.139 |
| Lazio | 86.186 | 3.777 | 2.269 | 241.112 | 12.096 | 9.732 | 156.680 | 7.319 | 6.087 | 249.016 | 11.325 | 6.344 |
| Abruzzo | 27.787 | 1.253 | 747 | 53.822 | 2.920 | 2.137 | 34.466 | 1.704 | 1.623 | 56.986 | 2.728 | 2.178 |
| Molise | 5.416 | 291 | 107 | 11.228 | 689 | 296 | 7.523 | 390 | 255 | 13.912 | 682 | 420 |
| Campania | 117.140 | 5.961 | 2.865 | 259.339 | 14.146 | 9.594 | 187.798 | 9.441 | 7.550 | 315.284 | 14.753 | 7.572 |
| Puglia | 81.187 | 3.733 | 1.667 | 176.188 | 8.924 | 5.730 | 117.931 | 5.497 | 4.503 | 209.676 | 9.571 | 5.966 |
| Basilicata | 10.828 | 553 | 194 | 22.204 | 1.300 | 569 | 15.051 | 800 | 415 | 29.971 | 1.515 | 683 |
| Calabria | 38.626 | 1.983 | 705 | 83.536 | 4.981 | 2.581 | 55.249 | 2.926 | 2.121 | 98.337 | 4.907 | 2.371 |
| Sicilia | 105.883 | 5.133 | 2.487 | 224.914 | 12.066 | 9.449 | 152.595 | 7.521 | 7.314 | 246.418 | 11.499 | 7.049 |
| Sardegna | 25.181 | 1.271 | 651 | 61.980 | 3.496 | 2.227 | 40.765 | 2.197 | 1.843 | 74.819 | 4.275 | 2.390 |
| Italia | 919.091 | 42.586 | 21.434 | 2.498.521 | 129.354 | 89.029 | 1.629.441 | 77.500 | 66.823 | 2.635.582 | 121.171 | 68.437 |

Relativamente alla scuola secondaria di II grado, il Graf.3 mostra la distribuzione degli studenti per percorso di studi.

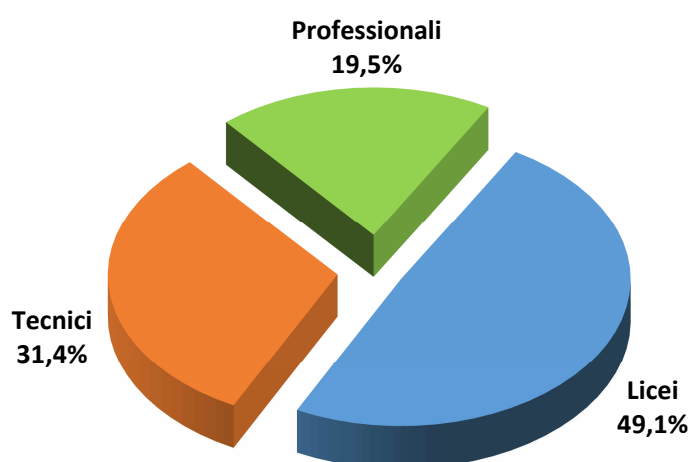
Graf. 3 - Alunni per percorso di studi - Scuola secondaria di II grado statale_A.S. 2018/2019



Le tabelle 6, 7 e 8 offrono un maggiore dettaglio sulla distribuzione degli studenti per indirizzo di studio ed anno di corso.

In particolare, la tabella 7 riporta il numero degli studenti per i nuovi indirizzi di studio dei Professionali attivati per il 1° anno di corso.

Tab. 6 - Alunni per indirizzo di studio e anno di corso - Scuola secondaria di II grado statale_A.S. 2018/2019

| Indirizzi di Studio | Anno di corso | | | | | Totale |
|---|----------------|----------------|----------------|----------------|----------------|-------------------------|
| | 1° anno | 2° anno | 3° anno | 4° anno | 5° anno | |
| Liceo classico | 34.813 | 32.178 | 29.101 | 27.102 | 26.890 | 150.084 |
| Liceo linguistico | 49.845 | 47.344 | 44.655 | 42.507 | 39.816 | 224.167 |
| Liceo scientifico | 82.416 | 77.460 | 72.914 | 68.489 | 69.885 | 371.164 |
| Liceo scientifico - opzione scienze applicate | 43.588 | 39.436 | 36.478 | 32.041 | 29.127 | 180.670 |
| Liceo scientifico - sezione sportiva | 6.498 | 5.885 | 4.950 | 4.037 | 2.705 | 24.075 |
| Liceo delle scienze umane | 31.461 | 29.098 | 26.649 | 24.779 | 23.135 | 135.122 |
| Liceo delle scienze umane - opzione economico-sociale | 13.667 | 13.456 | 12.629 | 11.457 | 11.047 | 62.256 |
| Liceo musicale e coreutico | 4.365 | 4.338 | 3.998 | 3.647 | 2.999 | 19.347 |
| Liceo artistico | 25.404 | 24.751 | 24.038 | 21.806 | 20.573 | 116.572 |
| Licei Europei/Internazionali | 2.427 | 2.434 | 2.253 | 2.256 | 2.063 | 11.433 |
| <i>Totale Licei</i> | <i>294.484</i> | <i>276.380</i> | <i>257.665</i> | <i>238.121</i> | <i>228.240</i> | <i>1.294.890</i> |
| Tecnico - settore economico | 72.738 | 66.180 | 67.397 | 64.515 | 64.459 | 335.289 |
| Tecnico - settore tecnologico | 118.067 | 102.906 | 98.459 | 90.009 | 83.260 | 492.701 |
| <i>Totale Tecnici</i> | <i>190.805</i> | <i>169.086</i> | <i>165.856</i> | <i>154.524</i> | <i>147.719</i> | <i>827.990</i> |
| Professionale - settore industria e artigianato | - | 22.759 | 22.699 | 23.233 | 21.352 | 90.043 |
| Professionale - settore servizi | - | 76.915 | 77.536 | 76.133 | 72.488 | 303.072 |
| Professionale - IeFP | 4.807 | 5.165 | 4.847 | 2.265 | - | 17.084 |
| Professionale <i>Nuovo Ordinamento</i> * | 102.503 | - | - | - | - | 102.503 |
| <i>Totale Professionali</i> | <i>107.310</i> | <i>104.839</i> | <i>105.082</i> | <i>101.631</i> | <i>93.840</i> | <i>512.702</i> |
| Totale | 592.599 | 550.305 | 528.603 | 494.276 | 469.799 | 2.635.582 |

* Per il 1° anno di corso sono stati attivati nuovi indirizzi, non classificati in settori

Tab. 7 - Alunni per indirizzo di studio del 1° anno di corso dei Percorsi Professionali - Scuola secondaria di II grado statale_A.S. 2018/2019

| Indirizzi di Studio | 1° anno |
|--|----------------|
| Agricoltura, sviluppo rurale, valorizzazione dei prodotti del territorio | 5.346 |
| Arti ausiliarie delle professioni sanitarie: odontotecnico | 3.155 |
| Arti ausiliarie delle professioni sanitarie: ottico | 1.287 |
| Enogastronomia e ospitalità alberghiera | 46.305 |
| Gestione delle acque e risanamento ambientale | 131 |
| Industria e artigianato per il made in Italy | 6.953 |
| Manutenzione e assistenza tecnica | 16.099 |
| Pesca commerciale e produzioni ittiche | 97 |
| Servizi commerciali | 9.821 |
| Servizi culturali e dello spettacolo | 1.287 |
| Servizi per la sanità e l'assistenza sociale | 12.022 |
| Totale | 102.503 |

**Tab. 8 - Alunni per regione e percorso di studio_A.S.2018/2019 -
Scuola secondaria di II grado statale_A.S. 2018/2019**

| Regione | Percorso di studio | | | Totale |
|-----------------------|--------------------|----------------|----------------|------------------|
| | Licei | Tecnici | Professionali | |
| Piemonte | 83.304 | 58.979 | 33.243 | 175.526 |
| Lombardia | 178.316 | 135.875 | 68.281 | 382.472 |
| Veneto | 85.144 | 76.833 | 41.931 | 203.908 |
| Friuli Venezia Giulia | 22.721 | 18.207 | 8.450 | 49.378 |
| Liguria | 31.729 | 17.229 | 12.344 | 61.302 |
| Emilia Romagna | 83.747 | 66.399 | 41.169 | 191.315 |
| Toscana | 82.690 | 49.842 | 34.797 | 167.329 |
| Umbria | 21.366 | 10.366 | 6.874 | 38.606 |
| Marche | 34.158 | 21.968 | 15.201 | 71.327 |
| Lazio | 150.923 | 62.808 | 35.285 | 249.016 |
| Abruzzo | 31.620 | 17.420 | 7.946 | 56.986 |
| Molise | 6.942 | 4.610 | 2.360 | 13.912 |
| Campania | 162.990 | 85.567 | 66.727 | 315.284 |
| Puglia | 98.107 | 66.854 | 44.715 | 209.676 |
| Basilicata | 14.652 | 8.687 | 6.632 | 29.971 |
| Calabria | 46.751 | 32.002 | 19.584 | 98.337 |
| Sicilia | 122.849 | 71.594 | 51.975 | 246.418 |
| Sardegna | 36.881 | 22.750 | 15.188 | 74.819 |
| Italia | 1.294.890 | 827.990 | 512.702 | 2.635.582 |

La Tab. 9 riporta il totale degli studenti con cittadinanza non italiana nelle scuole statali, distribuito per regione e per livello scolastico. Il dato è previsionale ed è stato elaborato sulla base delle Rilevazioni sulle scuole degli anni scolastici precedenti.

Tab. 9 - Alunni con cittadinanza non italiana per regione e livello scolastico A.S.2018/2019 (valore atteso)

| Regione | Infanzia | Primaria | Secondaria I grado | Secondaria II grado | Totale |
|-----------------------|----------------|----------------|--------------------|---------------------|----------------|
| Piemonte | 11.223 | 28.721 | 16.589 | 17.262 | 73.795 |
| Lombardia | 24.349 | 84.556 | 48.292 | 45.013 | 202.210 |
| Veneto | 9.789 | 35.970 | 20.731 | 17.740 | 84.230 |
| Friuli Venezia Giulia | 2.624 | 7.378 | 4.200 | 3.935 | 18.137 |
| Liguria | 3.557 | 8.663 | 5.046 | 6.734 | 24.000 |
| Emilia Romagna | 13.204 | 37.473 | 21.102 | 23.924 | 95.703 |
| Toscana | 11.368 | 25.988 | 14.820 | 19.010 | 71.186 |
| Umbria | 2.596 | 5.427 | 3.658 | 4.531 | 16.212 |
| Marche | 3.622 | 8.043 | 4.868 | 6.504 | 23.037 |
| Lazio | 9.404 | 27.309 | 15.990 | 19.748 | 72.451 |
| Abruzzo | 2.433 | 4.558 | 2.796 | 3.414 | 13.201 |
| Molise | 269 | 422 | 254 | 387 | 1.332 |
| Campania | 4.277 | 8.526 | 5.615 | 7.392 | 25.810 |
| Puglia | 3.413 | 6.090 | 3.719 | 5.117 | 18.339 |
| Basilicata | 544 | 969 | 703 | 1.064 | 3.280 |
| Calabria | 1.854 | 3.700 | 2.561 | 3.660 | 11.775 |
| Sicilia | 4.608 | 8.552 | 6.164 | 8.369 | 27.693 |
| Sardegna | 699 | 1.755 | 1.162 | 1.929 | 5.545 |
| Italia | 109.833 | 304.100 | 178.270 | 195.733 | 787.936 |

Posti del personale docente

La Tab. 10 mostra la distribuzione regionale dei posti totali di Organico di fatto, distinti tra posti comuni e per il sostegno.

Come riportato in tabella, i posti istituiti per l'a.s. 2018/2019 sono complessivamente 822.723, di cui 681.311 posti comuni e 141.412 posti di sostegno. I posti comprendono sia l'organico dell'autonomia sia l'adeguamento di detto organico alle situazioni di fatto; per il sostegno sono comprese anche le deroghe.

Occorre ricordare, infine, che l'adeguamento dell'organico alle situazioni di fatto per la parte delle deroghe per il sostegno è in via di consolidamento.

**Tab. 10 - Posti comuni e di sostegno per regione_Scuola statale
_ A.S. 2018/2019**

| Regione | Posti comuni | Posti di sostegno | Totale posti |
|-----------------------|----------------|-------------------|----------------|
| Piemonte | 47.845 | 11.179 | 59.024 |
| Lombardia | 102.167 | 17.614 | 119.781 |
| Veneto | 52.056 | 8.815 | 60.871 |
| Friuli Venezia Giulia | 14.001 | 1.610 | 15.611 |
| Liguria | 15.373 | 2.664 | 18.037 |
| Emilia Romagna | 46.774 | 8.969 | 55.743 |
| Toscana | 42.369 | 9.437 | 51.806 |
| Umbria | 10.831 | 2.470 | 13.301 |
| Marche | 18.553 | 4.173 | 22.726 |
| Lazio | 62.717 | 15.150 | 77.867 |
| Abruzzo | 15.821 | 4.471 | 20.292 |
| Molise | 4.027 | 765 | 4.792 |
| Campania | 78.467 | 15.117 | 93.584 |
| Puglia | 49.578 | 10.455 | 60.033 |
| Basilicata | 8.375 | 1.346 | 9.721 |
| Calabria | 27.847 | 4.443 | 32.290 |
| Sicilia | 64.034 | 17.335 | 81.369 |
| Sardegna | 20.476 | 5.399 | 25.875 |
| Italia | 681.311 | 141.412 | 822.723 |

Degli oltre 681mila posti comuni, 15.232 sono “posti di adeguamento” (Tab. 11), mentre, dei 141.412 posti di sostegno, 41.332 sono “posti di sostegno in deroga” (Tab. 12).

Tab. 11 - Posti comuni per regione_Scuola statale_ A.S. 2018/2019

| Regione | Totale posti comuni | Posti per l'adeguamento dell'organico dell'autonomia | Totale posti comuni e adeguamento |
|-----------------------|---------------------|--|-----------------------------------|
| Piemonte | 46.283 | 1.562 | 47.845 |
| Lombardia | 99.017 | 3.150 | 102.167 |
| Veneto | 50.535 | 1.521 | 52.056 |
| Friuli Venezia Giulia | 13.554 | 447 | 14.001 |
| Liguria | 14.985 | 388 | 15.373 |
| Emilia Romagna | 44.761 | 2.013 | 46.774 |
| Toscana | 41.005 | 1.364 | 42.369 |
| Umbria | 10.485 | 346 | 10.831 |
| Marche | 17.996 | 557 | 18.553 |
| Lazio | 61.567 | 1.150 | 62.717 |
| Abruzzo | 15.625 | 196 | 15.821 |
| Molise | 3.946 | 81 | 4.027 |
| Campania | 78.033 | 434 | 78.467 |
| Puglia | 49.340 | 238 | 49.578 |
| Basilicata | 8.149 | 226 | 8.375 |
| Calabria | 27.447 | 400 | 27.847 |
| Sicilia | 63.216 | 818 | 64.034 |
| Sardegna | 20.135 | 341 | 20.476 |
| Italia | 666.079 | 15.232 | 681.311 |

**Tab. 12 - Posti di sostegno per regione_Scuola statale
_ A.S. 2018/2019**

| Regione | Posti di sostegno | Posti di sostegno in deroga | Totale posti di sostegno |
|-----------------------|-------------------|-----------------------------|--------------------------|
| Piemonte | 6.224 | 4.955 | 11.179 |
| Lombardia | 13.492 | 4.122 | 17.614 |
| Veneto | 6.336 | 2.479 | 8.815 |
| Friuli Venezia Giulia | 1.329 | 281 | 1.610 |
| Liguria | 2.223 | 441 | 2.664 |
| Emilia Romagna | 5.870 | 3.099 | 8.969 |
| Toscana | 4.834 | 4.603 | 9.437 |
| Umbria | 1.296 | 1.174 | 2.470 |
| Marche | 2.609 | 1.564 | 4.173 |
| Lazio | 11.237 | 3.913 | 15.150 |
| Abruzzo | 2.630 | 1.841 | 4.471 |
| Molise | 707 | 58 | 765 |
| Campania | 13.225 | 1.892 | 15.117 |
| Puglia | 8.771 | 1.684 | 10.455 |
| Basilicata | 1.090 | 256 | 1.346 |
| Calabria | 3.961 | 482 | 4.443 |
| Sicilia | 11.506 | 5.829 | 17.335 |
| Sardegna | 2.740 | 2.659 | 5.399 |
| Italia | 100.080 | 41.332 | 141.412 |

Serie storica delle principali grandezze del sistema scolastico.

Nei grafici successivi sono rappresentate due serie storiche: la prima riguarda la variazione percentuale di alunni, classi e posti comuni rispetto all'a.s. 2011/2012 (Graf. 4); la seconda è relativa al numero degli alunni con disabilità e dei posti di sostegno a partire dall'a.s. 2007/2008 (Graf. 5).

Graf. 4 – Serie storica di alunni, classi e posti comuni_AA.SS. 2011/2012 – 2018/2019 (variazione percentuale rispetto all'a.s. 2011/2012)

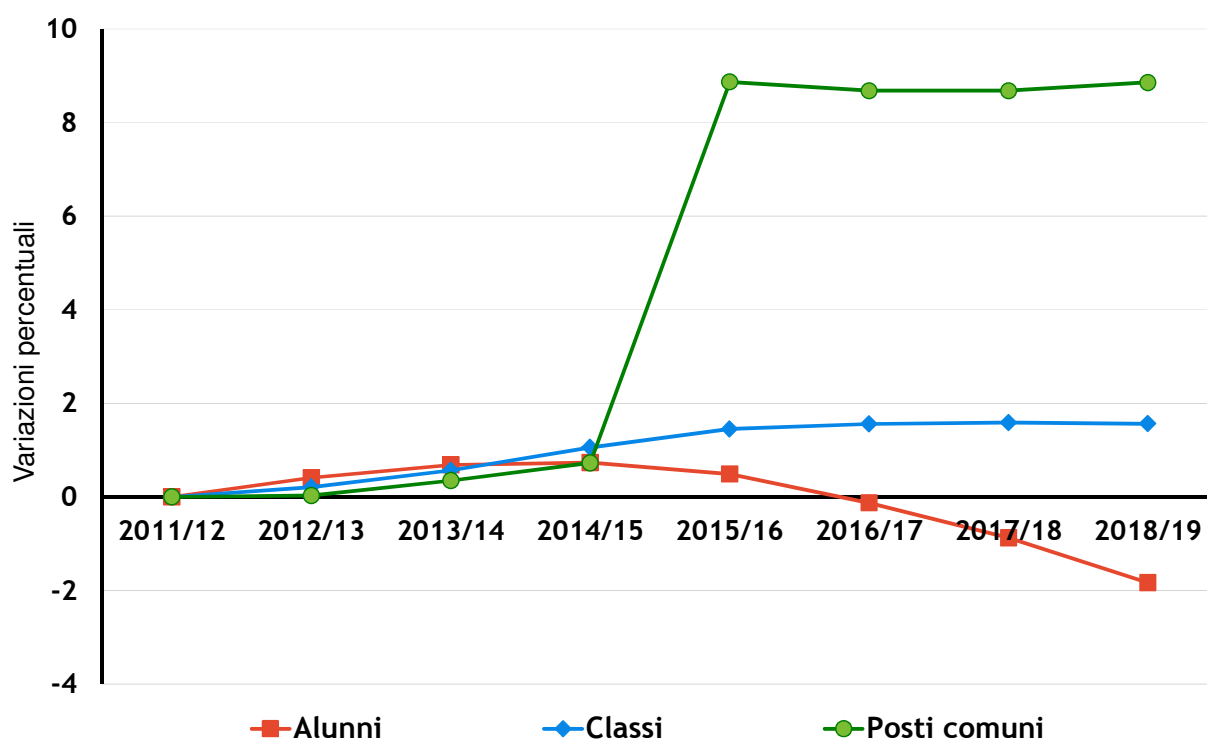

Graf. 5 - Serie storica degli alunni con disabilità e dei posti di sostegno_AA.SS. 2007/2008 – 2018/2019

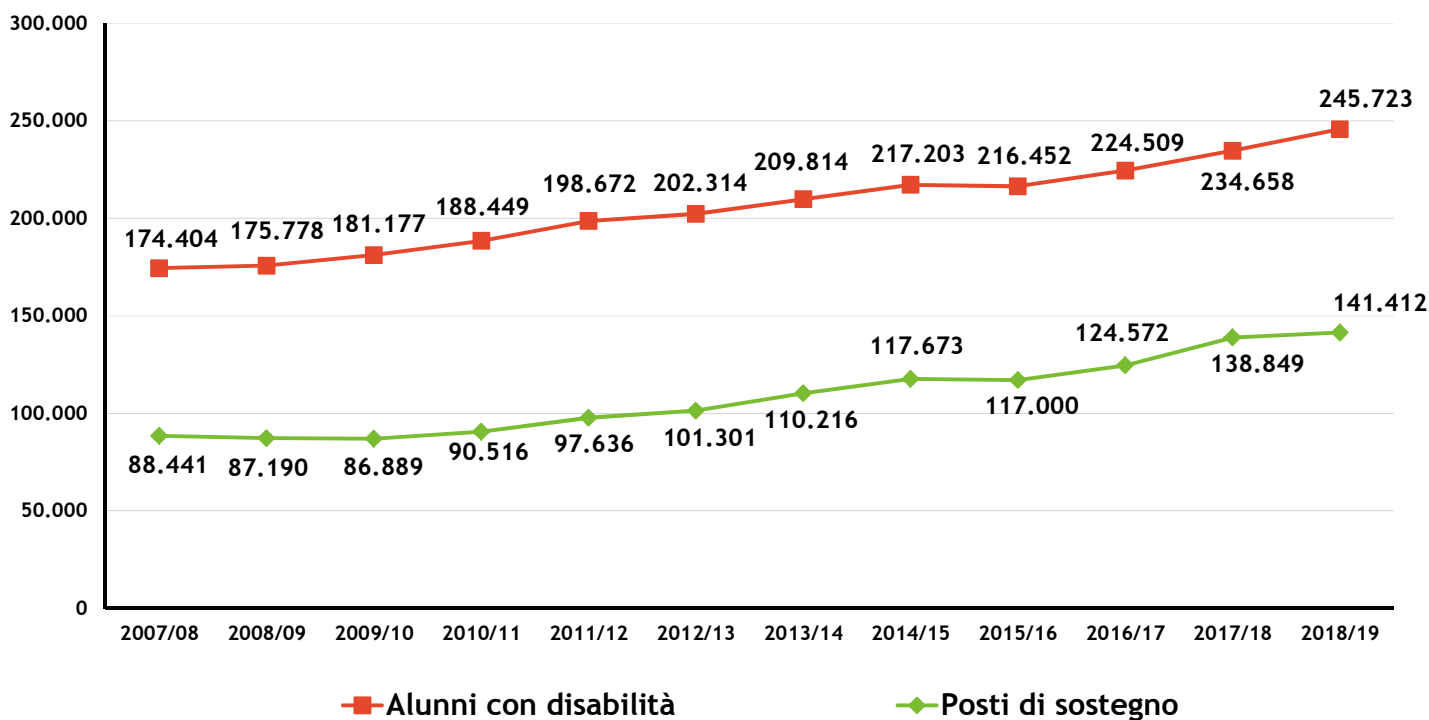

Nota: Per gli aa.ss. 2016/2017, 2017/2018 e 2018/2019 sono inclusi i posti di potenziamento.

APPENDICE

I dati sulle scuole paritarie si riferiscono all'anno scolastico appena concluso e sono stati elaborati utilizzando le informazioni acquisite dalle Rilevazioni sulle scuole.

Le scuole paritarie nell'a.s. 2017/2018 erano 12.662 e gli studenti pari a 879.158. La scuola dell'infanzia si conferma il settore educativo che accoglie maggiormente gli studenti delle scuole paritarie: 541.447 bambini distribuiti in 9.066 scuole.

App.1 - Scuole paritarie per livello scolastico_A.S. 2017/2018

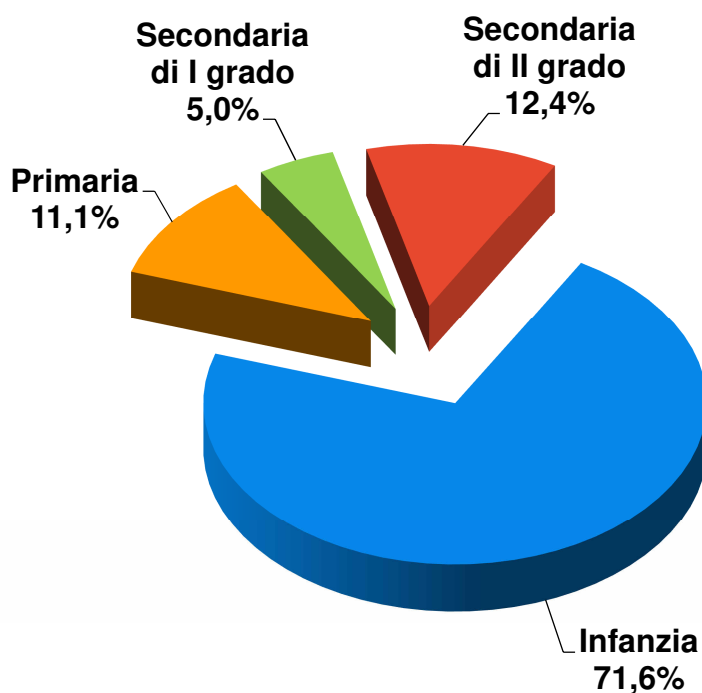

App.2 - Scuole paritarie per livello scolastico e regione_A.S. 2017/2018

| Regione | Infanzia | Primaria | I grado | II grado | Totale |
|-----------------------|--------------|--------------|------------|--------------|---------------|
| Piemonte | 546 | 77 | 50 | 66 | 739 |
| Valle d'Aosta | 8 | 3 | 1 | 4 | 16 |
| Lombardia | 1.733 | 241 | 190 | 358 | 2.522 |
| Trentino Alto Adige | 158 | 10 | 17 | 22 | 207 |
| Veneto | 1.119 | 94 | 65 | 104 | 1.382 |
| Friuli Venezia Giulia | 178 | 22 | 12 | 15 | 227 |
| Liguria | 228 | 46 | 23 | 20 | 317 |
| Emilia Romagna | 811 | 65 | 45 | 60 | 981 |
| Toscana | 416 | 83 | 26 | 50 | 575 |
| Umbria | 79 | 10 | 4 | 7 | 100 |
| Marche | 98 | 15 | 7 | 31 | 151 |
| Lazio | 734 | 212 | 91 | 220 | 1.257 |
| Abruzzo | 115 | 19 | 6 | 23 | 163 |
| Molise | 30 | 3 | 0 | 0 | 33 |
| Campania | 1.023 | 316 | 39 | 285 | 1.663 |
| Puglia | 450 | 46 | 9 | 35 | 540 |
| Basilicata | 42 | 3 | 0 | 4 | 49 |
| Calabria | 358 | 24 | 11 | 37 | 430 |
| Sicilia | 708 | 91 | 26 | 199 | 1.024 |
| Sardegna | 232 | 23 | 6 | 25 | 286 |
| Italia | 9.066 | 1.403 | 628 | 1.565 | 12.662 |

App.3 - Alunni scuole paritarie per livello scolastico e regione_A.S. 2017/2018

| Regione | Infanzia | Primaria | I grado | II grado | Totale |
|-----------------------|----------------|----------------|---------------|----------------|----------------|
| Piemonte | 35.743 | 10.988 | 5.791 | 5.356 | 57.878 |
| Valle d'Aosta | 500 | 357 | 155 | 533 | 1.545 |
| Lombardia | 139.893 | 38.617 | 24.885 | 29.762 | 233.157 |
| Trentino Alto Adige | 9.578 | 1.282 | 2.330 | 2.599 | 15.789 |
| Veneto | 79.286 | 12.454 | 6.887 | 8.598 | 107.225 |
| Friuli Venezia Giulia | 11.889 | 2.128 | 1.238 | 881 | 16.136 |
| Liguria | 12.742 | 5.358 | 1.702 | 2.490 | 22.292 |
| Emilia Romagna | 54.903 | 10.422 | 5.285 | 3.841 | 74.451 |
| Toscana | 22.031 | 9.038 | 1.960 | 2.780 | 35.809 |
| Umbria | 3.466 | 744 | 133 | 297 | 4.640 |
| Marche | 5.060 | 1.269 | 327 | 1.402 | 8.058 |
| Lazio | 53.475 | 26.723 | 8.179 | 13.953 | 102.330 |
| Abruzzo | 4.728 | 1.901 | 244 | 893 | 7.766 |
| Molise | 982 | 197 | 0 | 0 | 1.179 |
| Campania | 42.814 | 29.258 | 1.926 | 18.326 | 92.324 |
| Puglia | 18.664 | 5.082 | 559 | 1.992 | 26.297 |
| Basilicata | 1.661 | 321 | 0 | 122 | 2.104 |
| Calabria | 11.637 | 1.791 | 379 | 1.385 | 15.192 |
| Sicilia | 22.506 | 8.201 | 1.547 | 9.078 | 41.332 |
| Sardegna | 9.889 | 2.303 | 623 | 839 | 13.654 |
| Italia | 541.447 | 168.434 | 64.150 | 105.127 | 879.158 |